

RAPPORT D'ACTIVITES DU GRAND PAYS DE COLMAR

ANNEE 2009

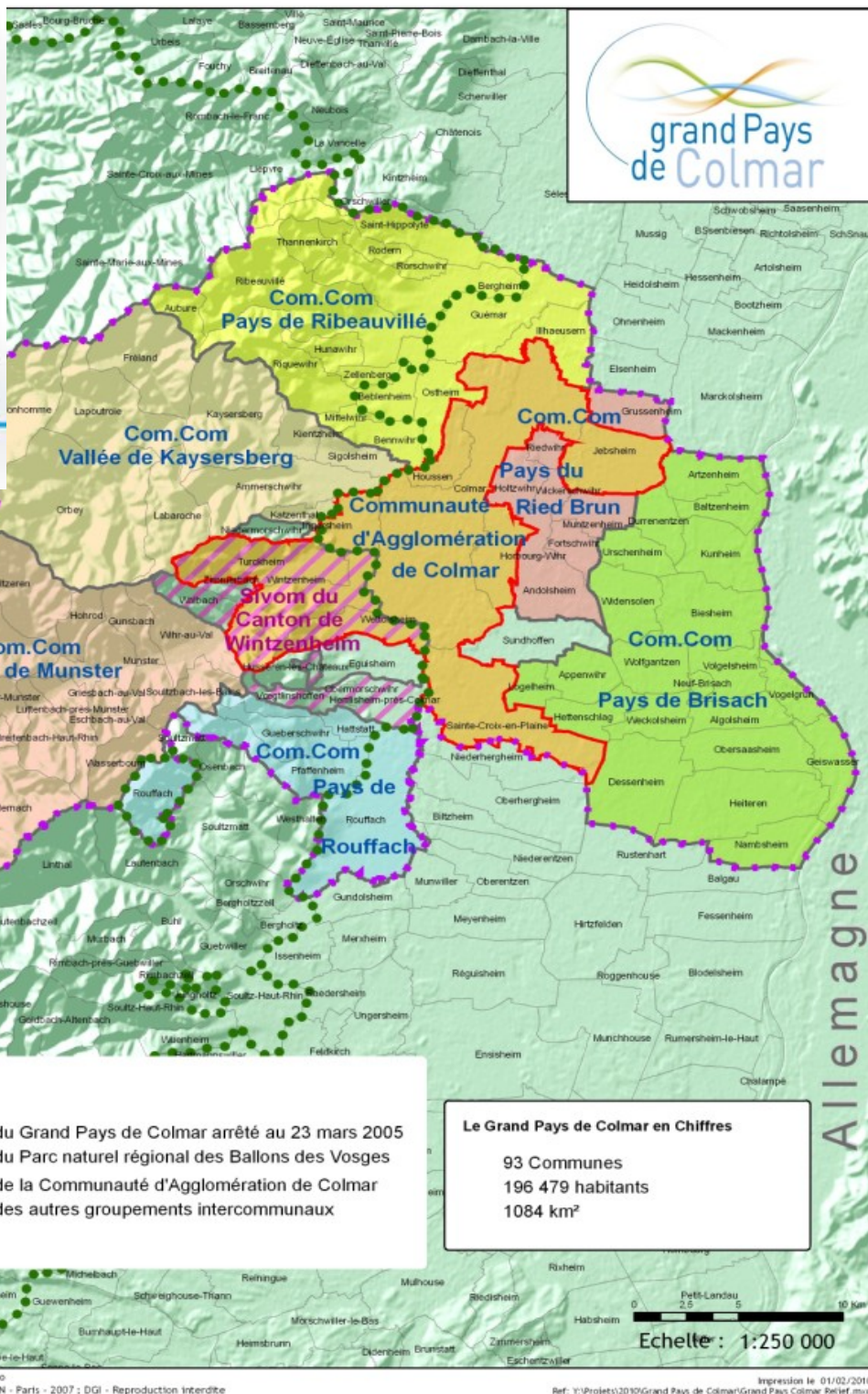

Légende

- Périimètre du Grand Pays de Colmar arrêté au 23 mars 2005
- Périimètre du Parc naturel régional des Ballons des Vosges
- Périimètre de la Communauté d'Agglomération de Colmar
- Périimètre des autres groupements intercommunaux

Le Grand Pays de Colmar en Chiffres

93 Communes
196 479 habitants
1084 km²

Echelle : 1:250 000

SOMMAIRE

MOT DU PRESIDENT	3
1. PRESENTATION	4
LES MEMBRES	4
LE COLLEGE DES PRESIDENTS.....	4
2. FONCTIONNEMENT.....	5
REUNIONS DU COLLEGE DES PRESIDENTS	5
ORGANIGRAMME DE L' EQUIPE DU GRAND PAYS DE COLMAR.....	5
BUDGET 2009	6
LE CONTRAT DE PAYS AVEC LA REGION ALSACE 2007-2010	6
COMMUNICATION	6
3. LE POLE D'EXCELLENCE EN AGRONOMIE- VITICULTURE	7
ASSOCIATION ALSACE VITAE	7
AGRO-ENVIRONNEMENT.....	7
ZONE D' ACTIVITES BIPOLE	7
4. LE PLAN CLIMAT-ENERGIE TERRITORIAL	8
5. ECONOMIE, TOURISME	9
CONCOURS INNOVER EN GRAND PAYS DE COLMAR.....	9
MAISON DU MUNSTER	9
CONFRIERIE SAINT-ETIENNE.....	9
AERODROME COLMAR-HOUSSEN.....	9
6. CULTURE, LOISIRS.....	10
GUIDE DES SORTIES EN GRAND PAYS DE COLMAR.....	10
TOUR CYCLO DU GRAND PAYS DE COLMAR	10
ETAPE COLMARIENNE DU TOUR DE FRANCE.....	10
GUIDO	10
LE GRILLEN - SALLE DES MUSIQUES ACTUELLES	10
BASE NAUTIQUE COLMAR-HOUSSEN	10
7. EURODISTRICT.....	11
CHANGEMENT DE PRESIDENCE	11
TRANSPORT COLMAR-FREIBURG	11
PLATE-FORME COLLABORATIVE.....	11
COOPERATION RHIN SUPERIEUR.....	11
EDUCATION A L' ENVIRONNEMENT	11
8. PERSPECTIVES	12
DEVELOPPEMENT TOURISTIQUE	12
LA COMEDIE DE L' EST	12
DESTINATION VIGNOBLES.....	12
CONCLUSION.....	13
ANNEXES	14
LISTE DES PRINCIPALES REUNIONS DE L' ANNEE 2009	14
DECOMPTE GENERAL DES DEPENSES ET RECETTES – EXERCICE 2009	15
REVUE DE PRESSE	16

MOT DU PRESIDENT



Le deuxième contrat du Grand Pays de Colmar avec la Région Alsace définit les objectifs pour la période 2007-2010. Il vise à favoriser la mise en réseau et l'animation des acteurs du territoire, et à susciter l'émergence de projets structurants et innovants.

L'objet du Grand Pays de Colmar est d'œuvrer pour le développement, l'attractivité et la compétitivité du territoire. Les activités de l'année 2009 s'inscrivent pleinement dans cette logique. J'en veux pour preuve nos diverses réalisations.

Nos efforts se sont notamment portés sur deux actions phare : la structuration du pôle de compétence alsacien en agronomie-viticulture, et la première phase de l'élaboration du Plan Climat Energie Territorial inscrivant le Grand Pays de Colmar dans une perspective de développement durable.

Les énergies se sont également mobilisées autour de projets dans les domaines de l'économie, du tourisme, de la culture et des loisirs, au bénéfice de l'ensemble du territoire et de ses habitants. Enfin, la poursuite du projet Eurodistrict maintient notre action dans sa dimension transfrontalière.

L'ensemble de ces réalisations n'aurait pu aboutir sans l'implication de nos membres et partenaires. Je tiens tout particulièrement à remercier la Région Alsace pour son soutien permanent, et ce depuis la création du Grand Pays de Colmar.

Je nous souhaite une année 2010 pleine de projets communs

Colmar, le 22 février 2010

Gilbert MEYER
Président de la Communauté d'Agglomération de Colmar
Président du Grand Pays de Colmar

1. PRESENTATION

Les membres

Le Grand Pays de Colmar fédère 8 intercommunalités et 3 communes non regroupées.
Il représente un territoire de 93 communes, 1084 km² et 196 479 habitants.

 <p>Communauté d'Agglomération de Colmar 9 communes 95 398 habitants</p>	 <p>Communauté de Communes Vallée de Munster 16 communes 17 130 habitants</p>	 <p>Communauté de Communes Pays du Ried Brun 8 communes 8 788 habitants</p>
 <p>Communauté de Communes Pays de Ribeauvillé 16 communes 18 817 habitants</p>	 <p>SIVOM Canton de Wintzenheim 10 communes (dont 4 également membres de la CAC) 19 998 habitants</p>	 <p>Communauté de Communes Vallée de Kaysersberg 10 communes 17 635 habitants</p>
 <p>Communauté de Communes Pays de Rouffach 4 communes 7 913 habitants</p>	 <p>Communauté de Communes Pays de Brisach (SIVOM jusqu'au 31.12.09) 21 communes 21 642 habitants</p>	<p>Communes non regroupées :</p> <p>Eguisheim (1598 hab.) Niedermorschwihr (596 hab.) Sundhoffen (1990 hab.)</p>

(Données Population : au 01.01.2009)

Le Collège des Présidents

La gouvernance du Grand Pays de Colmar est assurée par les présidents des intercommunalités membres, réunis en Collège des Présidents.

 <p>Gilbert Meyer Président de la CA de Colmar Président</p>	 <p>Norbert Schickel Président de la CC Vallée de Munster Réfèrent Plan Climat / Développement durable</p>	 <p>Bernard Gerber Président de la CC Pays du Ried Brun Développement durable Vérificateur aux comptes</p>
 <p>Pierre Adolph Président de la CC Pays de Ribeauvillé Développement Durable Vérificateur aux comptes</p>	 <p>Monique Winkelmueller Présidente du SIVOM Canton de Wintzenheim Réfèrent Tourisme</p>	 <p>Roger Bleu Président de la CC Vallée de Kaysersberg Réfèrent Economie/ Pôle agro-viti</p>
 <p>Jean-Pierre Toucas Président de la CC Pays de Rouffach Réfèrent Culture</p>	 <p>Gérard Hug Président de la CC Pays de Brisach Réfèrent Eurodistrict</p>	

Crédits Photos : Jeker Communication, Ville de Rouffach, CC Vallée de Munster, Sivom Canton de Wintzenheim, Studio A – Linder, CC Pays du Ried Brun, Marie Balthazard.

2. FONCTIONNEMENT

Réunions du Collège des Présidents

En 2009, le Collège des Présidents s'est réuni 4 fois :

<i>Séance</i>	<i>Points de fonctionnement à l'ordre du jour</i>	<i>Démarches et actions à l'ordre du jour</i>	<i>Invités</i>
06.01	Mandats de représentation Affaires budgétaires	Plan Climat Pôle en agronomie-viticulture Eurodistrict Divers	
27.03	Rapport d'activité Décompte général 2008 Ronde des Fêtes Aérodrome	Plan Climat Pôle en agronomie-viticulture Eurodistrict Propositions d'animations	Jean-Marie Muller, Président du Pays des Etoiles
15.06	Financements	Tourisme Plan Climat Pôle en agronomie-viticulture Eurodistrict Concours Innover Présentations d'animations	Guy Pierre Couleau, Directeur de la Comédie de l'Est
07.12	Finances et personnel	Pôle en agronomie-viticulture Développement touristique Plan Climat Eurodistrict	André Sieber, Président de Alsace Vitae

Etaient invités en tant que membres associés :

- Le Président du Conseil Régional d'Alsace, représenté par Odile Uhlich-Mallet,
- Le Président du Parc naturel régional des Ballons des Vosges, Philippe Girardin,
- Le Président de l'Université de Haute-Alsace, Alain Brillard.

Organigramme de l'équipe du Grand Pays de Colmar

En 2009, l'équipe des collaborateurs du Grand Pays de Colmar se composait ainsi :

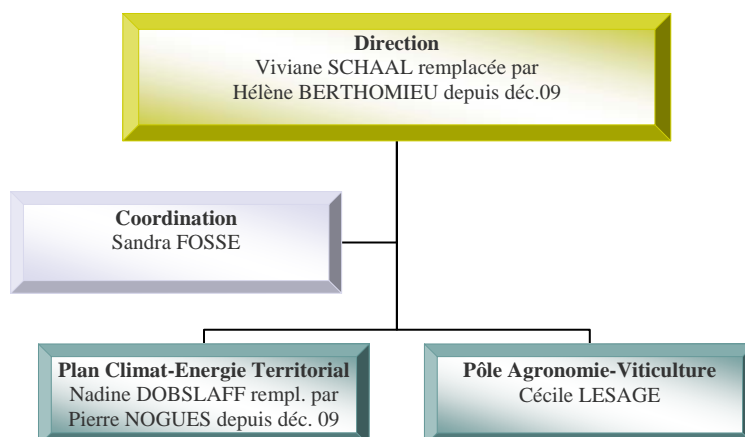

Budget 2009

- Montant du Budget annuel : 181 488,47 €
- Recettes : les cotisations des membres du Pays (0,50 €/habitants) et les dotations régionales

(En annexe : Décompte général en dépenses et en recettes de l'exercice 2009)

Le Contrat de Pays avec la Région Alsace 2007-2010

L'intervention de la Région Alsace se décline selon quatre principes :

- un contrat de 4 ans sur la période 2007-2010,
- une dotation globale de fonctionnement annuelle de 75 000 € pour l'animation et le fonctionnement,
- une bonification des dispositifs et des crédits sectoriels de la Région Alsace pour les projets d'équipements cofinancés par le Pays,
- une dotation spécifique de 292 095 € sur 2007-2010 qui permet le financement de projets d'intérêt Pays.

Communication

Le Grand Pays de Colmar a notamment fait parler de lui aux occasions suivantes :

01.04	Grand public	Remise des prix du Concours Innover
20.10	Elus du Sivom de Wintzenheim	Présentation des missions et fonctionnement du Pays
22.10	Presse	Conférence de Presse sur le Développement durable

(En annexe : Revue de presse).

Le Grand Pays de Colmar dispose de pages web hébergées sur le site internet de la Ville de Colmar.

http://www.colmar.fr/ftp/grand_pays/carte_gpc.htm

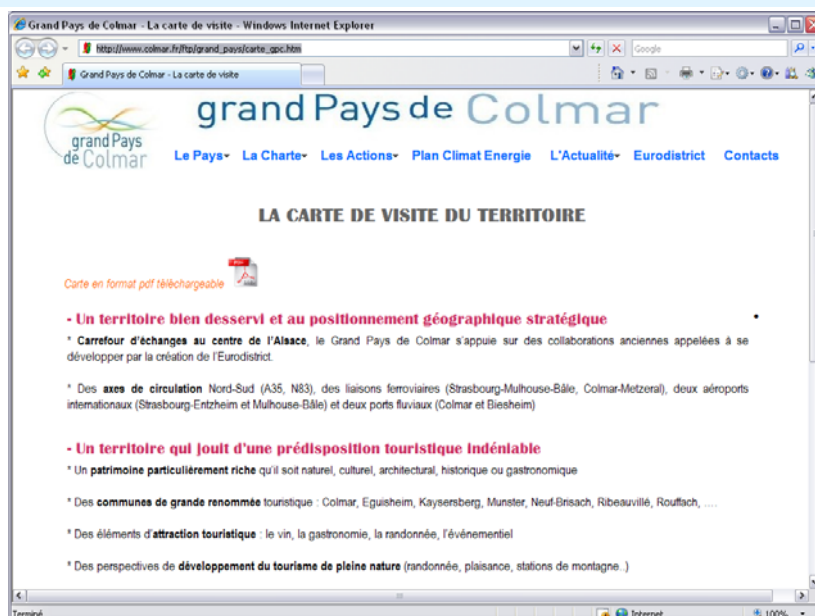

3. LE POLE D'EXCELLENCE EN AGRONOMIE- VITICULTURE

Le renforcement du Biopôle de Colmar comme pôle d'excellence en agronomie-viticulture est un axe phare de l'action du Grand Pays de Colmar pour renforcer la renommée et l'attractivité du territoire.

Association Alsace Vitae

La démarche menée par le Pays a abouti à la naissance en mai de l'association « Alsace Vitae – Biopôle Colmar ».

- **Son objet** : structurer, promouvoir et animer le pôle alsacien en sciences agronomiques, et particulièrement sur les deux thématiques : vignes et vins et agro-environnement.
- **Sa vocation** : réunir tous les acteurs alsaciens de l'agro-environnement et des sciences de la vigne et du vin, qu'ils soient publics ou privés.
- **Son fondement** : une base scientifique forte au travers de l'INRA et de l'UHA et une importante diversité de métiers : recherche, enseignement, transfert de technologie et conseil.

Les membres :

- Association pour la relance agronomique en Alsace
- Chambre régionale d'agriculture
- Conseil interprofessionnel des vins d'Alsace
- Institut français de la vigne et du vin
- Institut national de la recherche agronomique
- Lycées agricoles de Rouffach et de Colmar-Wintzenheim
- Organisation professionnelle de l'agriculture biologique en Alsace
- RITTMO Agroenvironnement
- Université de Haute-Alsace

Grâce aux financements de la Région Alsace et de l'Union Européenne, l'association a recruté un animateur en novembre.

Agro-Environnement

Un groupe de travail sur la thématique de l'agro-environnement a été constitué afin de lancer des collaborations et de mutualiser les moyens. Piloté par l'INRA et l'ARAA, il a vocation à être l'un des piliers scientifiques du Pôle. Une journée de présentations mutuelles et d'échanges, organisée en juin, en a été la première action, avec 11 organismes représentés.

Zone d'activités Biopôle

L'action du Pays a également porté sur le développement du site du Biopôle :

- avec le CAHR et SEMIA en vue d'implanter des entreprises au Biopôle. Une unité de l'Institut Pasteur de Lille spécialisée dans le contrôle et l'analyse de l'eau, de l'air et des sols devrait s'y installer en 2010.
- avec la TRACE pour améliorer la desserte bus du Biopôle dans le futur.
- avec divers partenaires pour élargir le rayonnement du Biopôle à l'échelle du Rhin Supérieur.

En octobre, le Biopôle a reçu la dénomination de « Pôle d'excellence en agronomie-viticulture Adrien Zeller » par décision du conseil municipal de Colmar.

L'inauguration en avril 2010 du nouveau bâtiment dédié à l'innovation et au transfert de Technologie sera un des points d'orgue de la communication menée autour du pôle.

4. LE PLAN CLIMAT ENERGIE TERRITORIAL

Conscients des enjeux environnementaux, économiques et sociaux du changement climatique, les élus du Grand Pays de Colmar ont décidé de s'engager dans une démarche Plan Climat selon le schéma proposé par la Région Alsace et l'ADEME.

Le Plan Climat Energie Territorial est une action volontaire, transversale, globale et coordonnée qui a pour ambition :

- la lutte contre les émissions de gaz à effet de serre,
- la réduction des consommations d'énergies fossiles,
- la promotion des énergies renouvelables.

La démarche s'appuie sur la mobilisation des acteurs locaux et privilégie la concertation et l'implication de chacun.

Quelques données pour Grand Pays de Colmar

Les émissions de gaz à effet de serre s'élèvent à 1700 kT d'équivalent CO₂ par an sur le territoire du GPC, soit 12% des émissions régionales.

Elles se répartissent comme suit :
(Source *Emiss'Air*, ASPA, 2003)

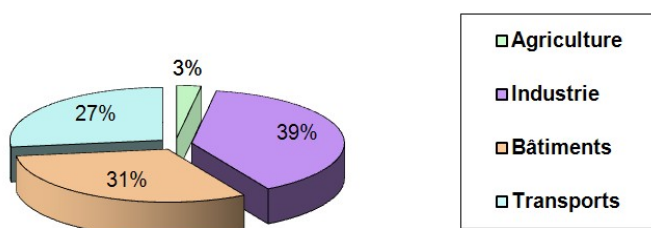

En 2009, les étapes suivantes ont été réalisées :

- Bilan des émissions de gaz à effet de serre et des consommations énergétiques sur le territoire.
- Recrutement d'un chargé de mission à temps plein pour coordonner la démarche.
- Recensement des actions en cours et des projets à l'échelle du Pays en lien avec les objectifs du Plan Climat.
- Mise en place du pilotage de la démarche.
- Définition d'axes stratégiques prioritaires : *bâtiment et habitat, éclairage public, transport et mobilité, sensibilisation et formation.*

La démarche est conduite par :

- **Un élu référent** : M. Norbert Schickel, Maire d'Eschbach-au-Val et Président de la Communauté de Communes de la Vallée de Munster.
- **Une Equipe-Projet** réunissant les représentants des intercommunalités membres du Pays, du Parc des Ballons des Vosges et des trois SCOTs du territoire. Elle accompagne le projet.
- **Un Comité de Pilotage politique**, qui oriente et valide la démarche.
- **Des Groupes de Travail** sur les thématiques retenues, ouverts aux acteurs du territoire, et en charge de proposer un plan d'actions.
- **Un chargé de mission** Plan Climat, animateur de la démarche.

5. ECONOMIE, TOURISME

Concours Innover en Grand Pays de Colmar

Pour la quatrième année, le Grand Pays de Colmar a organisé et financé le Concours Innover en partenariat avec le CEEI à hauteur de 3150 € (exercices 2008 et 2009, fonds propres) ainsi qu'une partie des lots.

Les lauréats de cette année sont :

COSTRAL pour Neptune 6000
SYSTELLA pour un service d'optimisation de tournées
SYNCHROMÉDICAL pour Sago
William Perree pour Yellow Box
Gregory Zwingelstein pour Didgeridoo Passion
Charles Sobieraj pour @velivelo.com



Crédit photo : Pictural

Les autres sponsors : CIC Est, CCI Colmar Centre Alsace, Rhenatic Confrérie St Etienne, Centre des Congrès de Mittelwihr,

Le CEEI Alsace

Créé en 2001 sous statut associatif et financé par des organismes publics, le *Centre Européen d'Entreprise et d'Innovation Alsace* a vocation à promouvoir, détecter et accompagner des projets de création d'activités innovantes en Alsace. Une équipe de 12 personnes accompagne des projets sur des durées de 6 à 24 mois.

Le CEEI Alsace organise le *Concours Alsace Innovation*, avec un concours territorial dans chaque Pays d'Alsace. Il est notre partenaire pour l'organisation du concours Innover en Grand Pays de Colmar depuis 2005.

Maison du Munster

Le Grand Pays de Colmar apporte son soutien financier à la Maison du Munster à hauteur de 50 000 € (fonds propres, exercice 2010) permettant ainsi la bonification de l'aide régionale (+500 000 €). Projet touristique d'envergure porté par la Communauté de Communes Vallée de Munster, la Maison du Munster est également un outil de développement économique et agro-alimentaire par la promotion du fromage de munster et de sa filière. La première pierre a été posée le 22 octobre, et son ouverture est prévue à l'automne 2010.

Confrérie Saint-Etienne

Les dégustations estivales au château de la Confrérie Saint-Étienne à Kientzheim ont cette année encore remporté un grand succès. Elles sont le fruit d'un partenariat avec le CIVA, les offices de tourisme et le Musée du vignoble.

Aérodrome Colmar-Houssen

Le Pays participe au fonctionnement de l'aérodrome Colmar - Houssen à hauteur de 30 000 € (dotation spécifique). Cet équipement participe à l'attractivité économique du Pays.

6. CULTURE, LOISIRS

Guide des sorties en Grand Pays de Colmar

Deux éditions du *Guide des Sorties* ont été publiées en 2009, sous la maîtrise d'ouvrage de la Communauté de Communes Pays de Rouffach. Le Pays prend en charge en totalité les frais (14 746,52 € fonds propres).

Tour Cyclo du Grand Pays de Colmar

Organisé par le CycloClub de Colmar et Environs, et à l'initiative de M. Gabriel Spenlehauer, ancien Président de la Communauté de Communes Pays du Ried Brun, la 1^{ère} édition du *Tour Cyclo du Grand Pays de Colmar* proposait 5 itinéraires de cyclotourisme. Au total, 788 cyclotouristes y ont participé, dont 300 enfants, et 34 285 km ont été parcourus. Compte tenu du succès de l'opération, les organisateurs devraient la reconduire en 2010.

Etape Colmarienne du Tour de France

Le Grand Pays de Colmar a soutenu financièrement la Ville de Colmar à l'occasion de l'organisation de l'arrivée de l'étape du Tour de France du 17 juillet (15 000 € dotation spécifique).

GuidO

Ce guide de l'organisateur de fêtes recense des éléments indispensables pour organiser et réussir les fêtes locales des communes et associations (réglementation, démarches, sécurité, etc.). Parce qu'il contribue à faire du territoire un espace où il fait bon vivre, le Pays a souhaité soutenir l'association *La Ronde des Fêtes* pour la 5^e édition du Guide. 500 exemplaires du GuidO 2009, intégrant un focus sur le Grand Pays de Colmar, ont été remis aux communes du Pays (5 000 € fonds propres).

Le Grillen - Salle des musiques actuelles

Le Grand Pays de Colmar a décidé d'apporter son soutien au projet de réaménagement de cet équipement culturel unique sur le territoire du Pays. La participation du Pays (25 000 € fonds propres) a permis la bonification de la subvention régionale (+ 91 000 €).

Base nautique Colmar-Houssen

La base nautique a été inaugurée le 27 juin. Pour la saison 2009, la fréquentation a représenté 53 300 entrées. Ce projet piloté par la Communauté d'agglomération de Colmar avait été reconnu d'intérêt Pays dans le contrat de Pays 2005-2006.

7. EURODISTRICT

Changement de Présidence

L'année 2009 a été marquée par le changement de Présidence à l'Eurodistrict Région Freiburg / Centre et Sud Alsace. La coordination et le secrétariat, assurés jusqu'à présent par le Grand Pays de Colmar, sont passés au Landkreis Breisgau-Hochschwarzwald, lors du Comité de pilotage organisé à Colmar en juin 2009. La Landrätin Dorothea Störr-Ritter devient la Présidente de l'Eurodistrict et succède ainsi à Gilbert Meyer. Marcel Bauer, Maire de Sélestat, a été désigné Vice-Président.

Transport Colmar-Freiburg

L'Eurodistrict a œuvré pour l'amélioration de la liaison par bus entre Colmar et Breisach. Une nouvelle grille horaire a été inaugurée en décembre 2009. Elle offre une fréquence accrue et permet également la connexion avec le train vers Freiburg. Le Grand Pays de Colmar participe au financement de ce projet (3000 € en 2010, fonds propres).

Plate-forme collaborative

Les collaborateurs de l'Eurodistrict bénéficient désormais d'une plate-forme collaborative en ligne, un outil de travail financé par la Présidence allemande.



Coopération Rhin supérieur

A l'initiative de l'Eurodistrict Pamina, les présidents de tous les Eurodistricts se sont rencontrés en novembre 2009. Parallèlement, les collaborateurs des Eurodistricts se sont retrouvés à plusieurs reprises pour échanger sur les thématiques communes et trouver des convergences. Les problématiques sont en effet similaires sur le territoire du Rhin Supérieur, ce qui rend particulièrement opportun un travail en réseau.

Education à l'environnement

La réalisation de l'Observatoire de la Nature de Colmar et de la Waldhaus de Freiburg a bénéficié de financements Interreg. Dans ce cadre, des actions ont été menées : site internet bilingue, séminaire sur les projets scolaires, jeux transfrontaliers de l'environnement, livret bilingue, sentier énergie...

8. PERSPECTIVES

Développement touristique

Le Collège des Présidents a décidé de recruter un chargé de mission Développement Touristique au sein de l'équipe du Grand Pays de Colmar. Cette thématique avait été retenue comme priorité de la nouvelle mandature. La Région Alsace cofinancera le poste à 80%.

Le Pays des Etoiles

Pour mémoire, l'association Le Pays des Etoiles fédère les 8 offices de tourisme du territoire.

Fondée en avril 2004 avec le soutien du Grand Pays de Colmar, elle a son siège à l'office de tourisme de Colmar qui en assure le secrétariat.

Ses actions :

- le portail internet www.pays-de-colmar.fr
- la coordination et la promotion des Marchés de Noël à l'échelle du Pays
- les labels Villes et Villages de Noël, Fermes de Noël et Caves de Noël.

La Comédie de l'Est

Le Collège des Présidents a invité Guy Pierre Couleau, Directeur de la *Comédie de l'Est*, pour son projet de théâtre décentralisé sur le territoire du Pays. La Roulotte théâtrale permet d'amener le théâtre au plus proche du public.

Facteur de lien social et d'animation culturelle, ce projet s'inscrit dans la durée avec la volonté de nouer une relation privilégiée avec les communes et intercommunalités du Pays. Les premiers contacts se concrétisent par plusieurs dates et lieux de représentations début 2010.

Destination Vignobles

Initiée par le Comité Régional du Tourisme, *Destination Vignobles* réunira des tours-opérateurs et voyageurs du monde entier en octobre 2010 à Colmar, pour une découverte promotionnelle du vignoble alsacien. Le Grand Pays de Colmar participe à hauteur de 3 500 € (exercice 2010, fonds propres).

CONCLUSION

Le Grand Pays de Colmar continuera à œuvrer en 2010 sur des projets fédérateurs et facteurs de dynamique et de développement, à l'échelle de ce Pays si riche en diversité :

- Le Plan Climat Energie Territorial verra le jour en fin d'année ;
- Les contours d'une démarche touristique à l'identité du Pays se dessineront ;
- L'inauguration en avril du nouveau bâtiment au Biopôle sera la concrétisation de notre grand projet de l'année 2009 ;
- La modernisation de notre site internet le rendra plus convivial.

Et bien sûr, nous continuerons à accompagner tous les membres dans leurs projets, toujours dans le but de développer notre territoire au plus près des préoccupations de la population.



Le nouveau bâtiment Innovation au Biopôle livré en janvier (Pictural)



Première pierre de la Maison du Munster Communauté de Communes Vallée de Munster posée en décembre (CCVallée de Munster)



Les nouveaux horaires de la ligne de bus Colmar-Breisach inaugurés en décembre (CCPays de Brisach – F Galais)

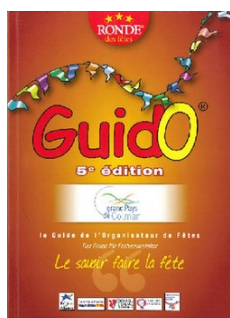

La base de Loisirs Colmar-Houssen ouverte en juillet

ANNEXES

Liste des principales réunions de l'année 2009

06/01	Pôle agronomie viticulture	Réunion en vue de la création de l'association
06/01	Collège des Présidents	
15/01	Eurodistrict	Livre vert - Kehl
22/01	Eurodistrict	Groupe de travail technique
26/01	Pôle agronomie viticulture	Groupe de travail Agro-environnement
03/02	Eurodistrict	Groupe de travail technique
10/02	Eurodistrict	Rencontre des animateurs des Eurodistricts du Rhin supérieur
11/02	Pôle agronomie viticulture	Audit du pôle par KPMG -ARI
20/02	Réunion des animateurs Pays d'Alsace	
11/03	Pôle agronomie viticulture	Réunion des animateurs des pôles de compétences alsaciens
19/03	Pôle agronomie viticulture	Groupe de travail Agro-environnement
24/03	Concours innover	Jury
26/03	Eurodistrict	Groupe de travail technique
26/03	Confrérie St Etienne	Réunion pour l'organisation des Dégustations estivales
27/03	Collège des Présidents	
01/04	Concours innover	Cérémonie de Remise des prix
07/04	Plan climat	Réunion de travail
17/04	Plan Climat	Rencontres énergivie
17/04	Pôle agronomie viticulture	Groupe de travail Agro-environnement
28/04	Plan climat	Groupe de travail
13/05	SCOT	Commission 3 : cadre de vie et fonctionnement écologique
14/05	SCOT	Commission 4 : structurer le développement économique
14/05	Eurodistrict	Groupe de travail technique
18/05	Pôle agronomie viticulture	Réunion en vue de la création de l'association
18/05	SCOT	Commission 1 : développement et déplacements
27/05	Pôle agronomie viticulture	AG constitutive Association Alsace Vitae
	Pôle agronomie viticulture	Groupe de travail Agro-environnement
29/05	Réunion des animateurs Pays d'Alsace	
05/06	Eurodistrict	Comité de Pilotage
15/06	Collège des Présidents	
16/06	Pôle agronomie viticulture	Groupe de travail Rhin supérieur
17/06	Plan Climat	Rencontre Vialis – Edf
18/06	Pôle agronomie viticulture	Réunion des animateurs des pôles de compétences alsaciens
18/06	Confrérie St Etienne	Première des Dégustations estivales
22/06	Pôle agronomie viticulture	Journée Agro-environnement
24/06	Plan climat	Equipe projet
25/06	Concours Innover	Festival des entrepreneurs innovants
26/06	Pôle agronomie viticulture	Conseil d'Administration Association Alsace Vitae
27/06	Réunion des animateurs Pays d'Alsace	
01/07	Eurodistrict	Groupe de travail technique
21/09	Eurodistrict	Présentation aux membres du CESA
28/09	Eurodistrict	Réunion Liaison Colmar Brisach
28/09	GuidO	Cérémonie de présentation du GuidO
13/10	Plan Climat	Jury de recrutement du chargé de mission
20/10	Eurodistrict	Groupe de travail technique
05/11	Eurodistrict	Rencontre des Eurodistricts du Rhin supérieur
25/11	Réunion des animateurs Pays d'Alsace	
27/11	Eurodistrict	Comité de Pilotage
07/12	Collège des Présidents	
10/12	Plan Climat	Réunion des chargés de mission Plan Climat – ADEME Région
15/12	Eurodistrict	Groupe de travail technique
16/12	Plan climat	PDU

GRAND PAYS DE COLMAR
Décompte général des Dépenses et Recettes – Exercice 2009

Fonctionnement	Dépenses	Recettes	
* Charges à caractère général : . Fournitures administratives . Location immobilière et charges locatives . Frais de colloques et séminaires . Documentation générale et technique . Publicité, publications et relations publiques . Annonces et insertions . Frais de déplacement . Réceptions . Frais d'affranchissement . Frais de télécommunication . Cotisations	35 717,27 € 240,43 22 690,45 374,00 848,00 7 788,96 780,00 336,00 1 196,82 944,10 268,51 250,00	* Région Alsace : dotation globale de fonctionnement animation Pôle agronomie-viticulture	98 536,00 € 75 000,00 23 536,00
* Frais de personnel et assimilés : . Direction du Pays . Coordination du Pays . Animation Eurodistrict . Animation Pôle agronomie-viticulture . Animation Plan Climat	127 550,56 € 42 481,05 28 990,94 10 194,00 29 419,69 16 464,88	* Cotisation des membres du GPC	80 342,98 €
* Acquisition informatique	324,12 €		
Total dépenses « fonctionnement »	163 591,95 €	Total recettes	178 878,98 €
Actions	Dépenses	Recettes	
* Autres charges de gestion courante : . Participations aux projets (Guide des Sorties) . Participation CEEI	14 896,52 14 746,52 150,00	* Cotisation des membres du GPC	17 896,52€
* Charges exceptionnelles : (bourses pour concours Innover en GPC)	3 000,00		
Total dépenses « Actions »	17 896,52€	Total recettes	17 896,52 €
TOTAL fonctionnement + actions	181 488,47 €		196 775,50 €
Résultat de l'exercice 2009 : + 15 287,03 €			

Visa, Nom du Comptable
 et cachet de l'établissement



Fait à Colmar, le 26 JAN. 2010

Comptes vérifiés le - 1 FEV. 2010

C. SCHWEITZER
 Trésorier Principal

Gilbert MEYER
 Président du Grand Pays de Colmar



Bernard GERBER
 Président de la Communauté de Communes
 du Pays du Ried Brun



Pierre ADOLPH
 Président de la Communauté de Communes
 du Pays de Ribeauvillé

Revue de presse

Nouvelles boutures au Biopôle Le Grillen agrandi en 2011	Le Point Colmarien	mars-avril 2009
Au Koïfhus - Innover en Grand Pays de Colmar Coup de pouce à l'innovation	DNA	05.04.2009
Coopération transfrontalière Une présidente pour l'Eurodistrict	DNA	18.09.2009
Grand Pays de Colmar – Environnement Le Plan Climat Energie se prépare	DNA	23.10.2009
Eurodistricts « Lever les freins » juridiques pour avancer plus vite	L'Alsace	06.11.2009
La Maison du Munster – La première pierre est posée	Bulletin CCVM	décembre 2009
Transports Colmar-Freiburg par car : liaison renforcée	L'Alsace	15.12.2009
Transports Colmar-Breisach, les liaisons plus nombreuses	L'Alsace	19.12.2009
Biopôle Le premier pot de Noël d' <i>Alsace Vitae</i>	L'Alsace	20.12.2009